「子育て動線」という考え方

ポイント・2

りンコごてにその大保るをるゆる然をがし読べるグイ所家時が
まをミすも、うう切し限少よっ。と過思たんりこをン┘だ間集リ
す。取ユ時リ小でちでてりなうたそ家ごいりだしと多ト。んをいビ
。り二間ビ学あがすおのく、りれ族せ思、りた。目はこら過、ン
やケがン生るほ。く広し廊とにがれいそ、り┐的、こんご和グ
すー多グによと乳こさて下過は集ばのれ宿、おにリでのすやは
くシいでなうん幼とをでなご、ま、時ぞ題本し使ビの場┐か家
なヨと過つ　ど児が確きどせ　自間れををやえンポ　ーな族

らしじ顔すにが部せ情とミもま
考たらを。、少屋なで、ユあだ一
え家れ合ひさなにいす考二り小戸
てとるわとまい閉し。えケまさ建
みい┘せこざ。じ、子るーすなて
まえ、やとまそこ気ど人シ。子を
しるそすでなんも配もがヨでど購
ょでんい表工なりもが多ンきも入
う。しな┘現夫危が分帰くをるのす
。よ家┐すが惧ちか宅な取だいる
う。が家るなをで、らしつりける家
。子族と、さ払、なててや子子族
間育の、れ拭家いもいすど育の
取て気┐てす族。顔るいもて多
りに配家いるの自をの家と世く
例配が族また会分合がをの代は、
か慮感が　め話のわ実　コで

ポイント・3

いりもはす役コえ味ペ切そ、ら、ゆのフ
えの、あ。割ミをのーな、、つ部ァミ
るああまもをユ話時ス空実プた屋ミリ
でるるりち果ニし間は間は、ラり、リー
し土程窮ろたケ合を、で、スとウ
よ地度屈ん、すーつ過親す家αしッス
うとのな、とシたご子。族のたドペ
。家広土そいヨりしがこにス庭デー
がさ地のうン、たとれとペノッス
理とよたわのそりもらっーこキ、や
想ゆりめけ場ん、にのてスれ、趣
とと　にでのな考趣ス大こ　味

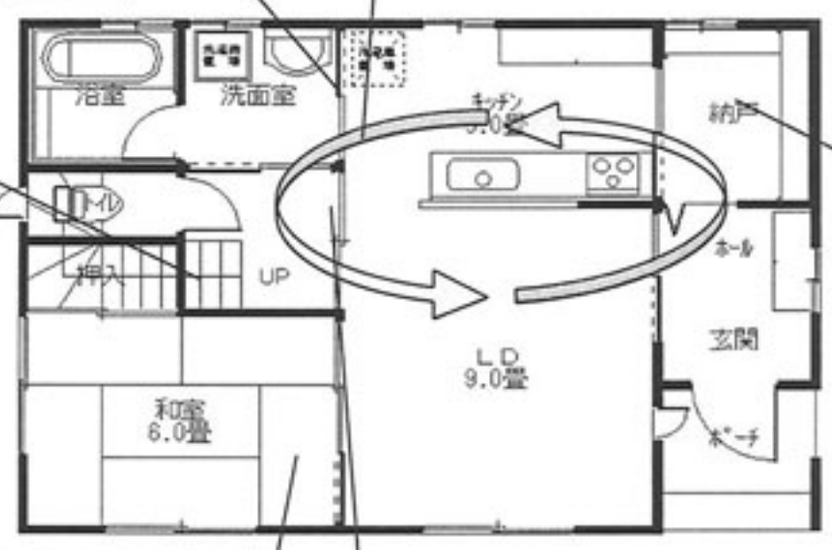

キッチンのすぐ横が洗面所になっています。小さいお子様がいらっしゃるご家族でも家事のしやすいプランです。

グルッと回って家事楽チン！家事作業の軽減を考慮した動線です。

リビングを通らないと２階にいけないので、必ず子供たちと顔を合わせます。

広い納戸で細々した物から大きな物までスッキリ収納

やっぱり和室！洗濯物をたたんだり、お昼寝したり。

対面キッチンで家族の様子が一目で分かります。これならお料理をしながらお子様の様子を見ることができます。家族とコミニュケーションがとれる明るいキッチンです。

ポイント・1

を仕るビンなの各現壁ンうな強風例
感切、ングり気部状なで┘く し邪え
じりまグにが配屋。どすこ、てをば、
らにたイ２ちがをこで。とおいひ
れす仕ン階で分孤れ各しも互るい家
るる切階へすか立は空か大い…た族
空こり段の。らさ遮間し切の。、の
間とは〜階最なせ音を、な気家悩誰
にで壁、段近いて性仕ーコ配族んか
な、で吹が増┘しに切般ミでにでが
りおは抜あえとま優つ的ユ┐はい帰
ま互なけつていいれてに二様言る、つ
すいくをたきう、るいはケ子葉、て
。の可活りたこ┐半るドーをだまき
気動用へリと家面のアシ気けだた、
配間すリビに族、がやヨ遣で勉

ポイント・4

がすしさだ如族　る族鍵がま替ペ　代等との子
、。たせと何〜考・全の要すえ ー小にのの育供
鍵そかるいにとえ・員取求。るス学よ無コ成部
がれど育う楽のる・で付し自とを生つ用ミの屋
付がうてこし日に、・のけて我の設のて論ユ為に
こ出か方といり　、・食を、の考定半中が二につ
う来がををもの小。事要子発えしば身良ケもい
がてポ、子のコ学が求供達方てまがくー良て
大いイ両供でミ生ださ部とが、で変語シいは
丈れン親にあユ位んれ屋と一以はわらヨと子
夫ばトが身り二まだるがも般降大つれンの供
で個だ協に、ケでん。確に的は部てるの肯の
し室と力し大ーに減か立個か個屋く。障定自
よで思しみ切シ親つく、室な室的る子害論立
う あいててなヨへてしそをとになけ供にと心
。ろま実感こン家くてし子思切スどのな家な
う　践じとが　家て供いり　。年る族ど

お子様が小さいうちはお父さん、お母さんと一緒に勉強したりパソコンで楽しんだり出来ます。学校の宿題やお絵かきなどを貼ってギャラリーのように飾るのも素敵です。

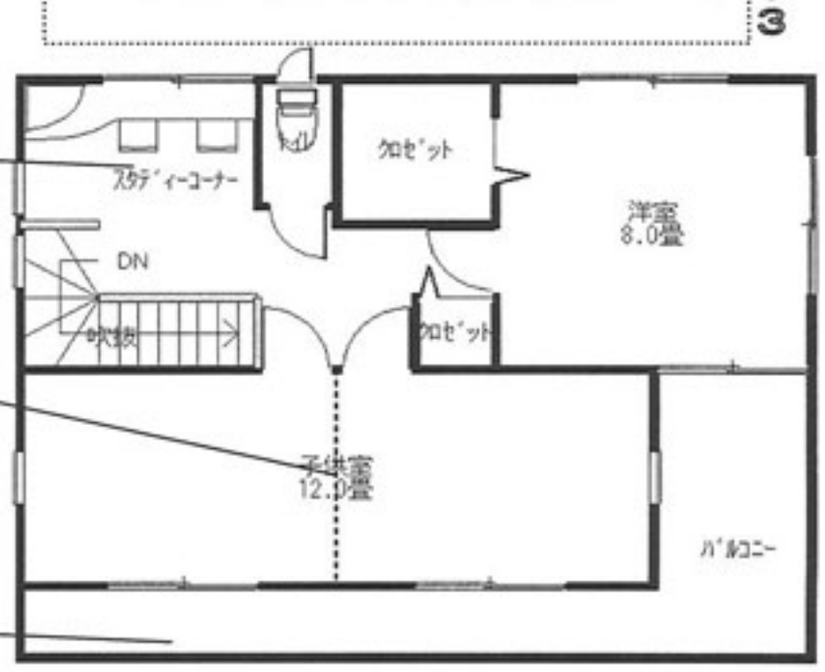

将来的には壁を作ってもいいし、家具で仕切ってもＯＫ。老後には夫婦の趣味の部屋として広く使えます。

広々バルコニーで、子供たちのたくさんの洗濯物も、布団もおもいっきり干せます。

発行日：平成18年12月26日
khetsu.com
TEL：03-4680-2131
〒熊谷市円光1-1-33
編集担当：駒井建設　愛子
株式会社　第12号
izumi@www.izumi.jp

は今ので、由要るおそ計電を　用傷す様　せ
、、必、子度で空互しは製確子すにねな子て家
弊ま要住育がす間いて非品保供る強。開供すづ
社ず性みてあね、の、常や出がとい子放がるく
にはも替とる。か趣夫に家来大よ素供的小のり
ご誰あえ共とこら味婦忙具るきり材がなさがは、
相にる・に思のだ・だし等様く安・よ間い最、
談相でリ家い時に娯けいのにな心手く取頃も子
下談しフづま期負楽の時設配つで入遊りは理供
さすよオくすが荷を生期備慮たすれび・、想と
ト さ べ し ー が 負 楽 の 生 活 に な っ た ら 、 ・ 設 ま 理 家
。 き う 。 ム 荷 を 思 う 存 分 に 楽 し 、 備 す 想 族
い か 情 ・ の 少 な 存 分 に 楽 し め プ が 望 ま し い で の
迷 報 耐 多 な い 設 備 も 必 ラ ま 望 ま し い で は 成 長 に 合 わ
つ の 震 い 設 備 も 必 め イ た 、 ま し い で は 成 長 に 合 わ
た 昨 補 昨 備 買 換 め バ 家 た 目 で 目 が 行 き 届 く
際 等 等 買 換 え た り と 家 シ 族 す 。 が 行 き 届 く

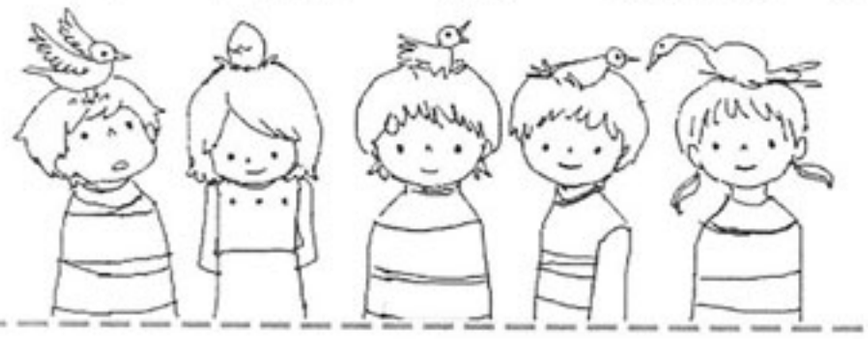

ちょっと一息・・・(^-^*)
＊ホットケーキミックス使用
豆腐deキャラメルバナナマフィン＊

たまごアレルギーの息子のためにつくる、マフィンです。
ホットケーキミックスで簡単に。卵不使用だけど、お豆腐でもっちりふわふわに♪

材料：ホットケーキミックス　150ｇ
豆腐　1/4丁（1丁450ｇのもの）
バナナ　中２本
サラダ油　50ｃｃ
＊キャラメルソース
砂糖40ｇ　水大さじ1　熱湯大さじ2
バニラエッセンス　少々

1、＊キャラメルソース＊を作る。耐熱容器に分量の砂糖、水をいれて軽く混ぜ、レンジで約4分加熱する。（とても焦げやすいので、様子を見ながら加熱してください）焦げ色がついたら取り出し熱湯を加える。（はねるので注意！）

2、ボウルにバナナと豆腐を入れ、スティックミキサーでなめらかになるまで混ぜる。（なければフォークor泡だて器でよく混ぜてください）

3、２のボウルへキャラメルソースとサラダ油、バニラエッセンスを加えてよく混ぜる。

4、最後にホットケーキミックスを加えて全体を軽く混ぜる。紙カップに生地を流し入れる。

5、170度に予熱したオーブンで約25分焼く。
真ん中に竹串を刺して何も付いてこなければ完成♪
（オーブンによって焼き時間を調節してくださいね）